Lizenziertes Lied

Jetzt sind wir an der Reihe

Text & Melodi

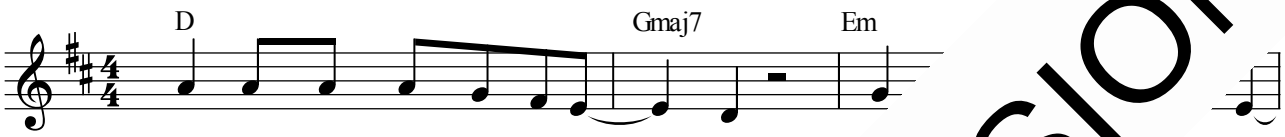

Du warst doch im - mer zur Stel - le; - ne
Du warst am stärks-ten von al - len, en, ge -
Du warst ein Vor - bild im Glau-ben; r-fen und

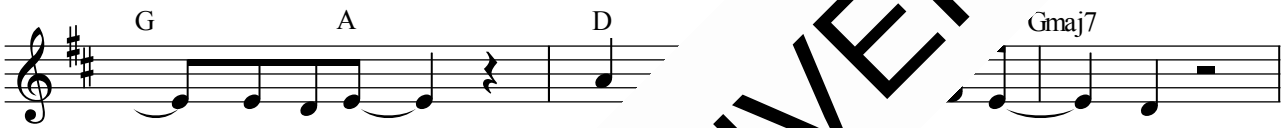

Kraft ein - ge - setzt, as zu tun war,
zo - gen, be - schützt. len sich sorg-ten,
Be - ten nie auf, ot - tes Ge - dan-ken.

pack - test bliebst bis zu - letzt.
ha - ben dich uns ge - stützt.
Man - c st nei - disch dar - auf.

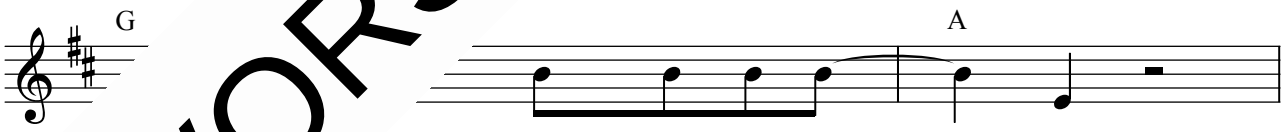

dir heu - te be - geg - nen,
so schwach wer - den könn - test,
ist dein Glau - be ge - blie - ben,

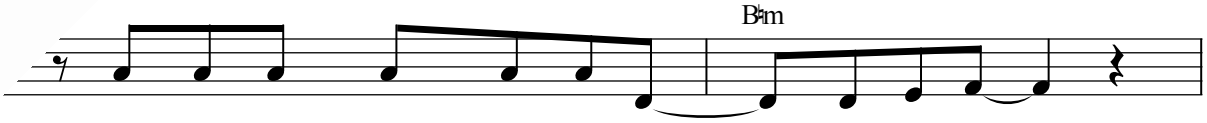

se - hen wir nur ei - nen Schat - ten von dir.
dass du uns brauchst, kam uns nie in den Sinn.
wo dein Ge - bet, und die Wor - te da - für?

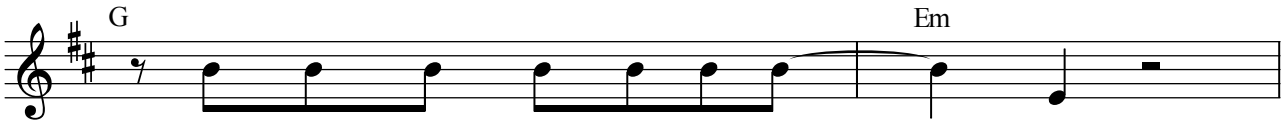

Du gehst durch dun - kels - te Stun - den,
Teil doch mit uns dei - ne Schwä - che.
Wir fal - ten jetzt uns - re Hän - de,

VORSCHAUVERSION!

© 2010 Edition Kreuzschnabel bei SCM Hänssler, Holzgerlingen