Lizenziertes Lied

Herr Jesus, heute sag ich d

Text: aus dem französischen
Margret Birkenfeld

eld
Ewert

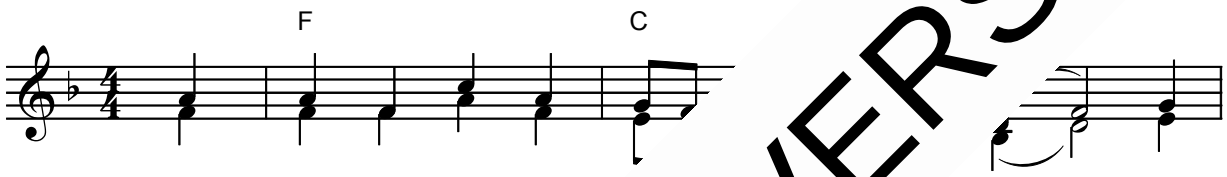

1.Herr Je - sus, heu - te o Dank, hab
2.Von gan - zem Her - z Hab Dank, hab
3.Und im - mer we r: Hab Dank, hab

Dank! ge - tan an mir, hab Dank, hab
Dan du ge - tan an mir, hab Dank, hab
s was du tust an mir, hab Dank, hab

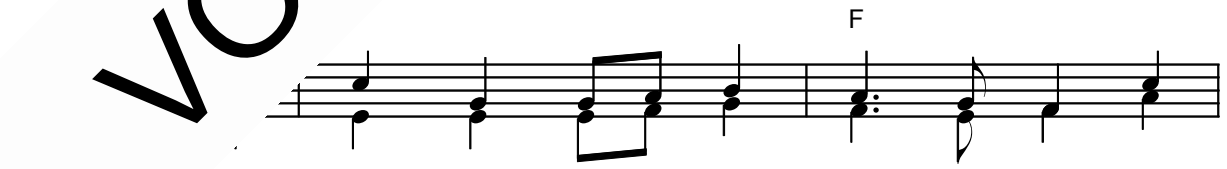

Du lie - ßest dei - nes Va - ters Reich und
k! Du starbst am Kreuz für mei - ne Sünd und
Dank! Du lässt mich nie - mals mehr al - lein, und

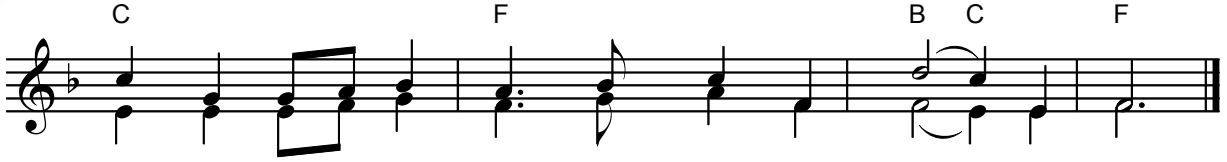

mach - test dich den Men - schen gleich. Hab Dank, hab Dank!
mach - test mich zu Got - tes Kind. Hab Dank, hab Dank!
ein - mal werd ich bei dir sein. Hab Dank, hab Dank!

© 1977 Gerth Medien Musikverlag, Asslar

VORSCHAUVERSION!